

Ficha de Produto



ALBS 200/20K

EAN 4047526694531

ID 694539

Roda de poliuretano Blickle Besthane Soft, centro em alumínio para cargas pesadas Rodas:

Blickle Besthane® Soft, em elastómero de poliuretano de alta qualidade, com reação de fusão, conforto operacional considerável devido a uma banda de rodagem particularmente espessa, rolamento silencioso, resistência de rodagem muito reduzida, capacidade de carga altamente dinâmica, pouso com extrema suavidade na superfície, muito resistente à abrasão, resistência elevada ao corte e aos rasgões, tem uma ligação química muito boa com o corpo da roda.

Cores dos rastos: azul

Centro da roda/jante Em fundição injetada de alumínio. Rasto fundido.

Cor do centro da roda: cinzento prateado



Resistência ao rolamento

■■■■■ excelente

Ruído de funcionamento

■■■■■ □ muito bom

Conservação do solo

■■■■■ □ muito bom

Dados técnicos

Ø Roda		200 mm (D)
Largura da roda		50 mm (T2)
Capacidade de carga		700 kg
Ø do furo		20 mm (d)
Comprimento do cubo		60 mm (T1)
Peso da peça		1,6 kg
Resistência à temperatura		-25 ° C
Resistência à temperatura até		70 ° C
dureza do rasto e pneu		75° Shore A
Tipo de rolamento		Rolamento de esferas

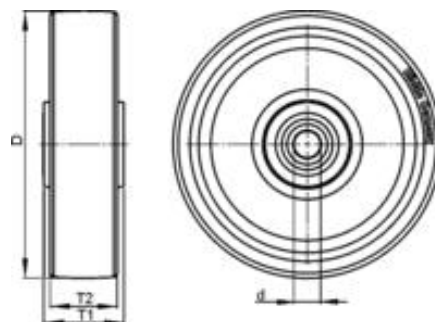

Ficha de Produto



Opções

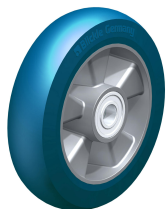

ALBS 200/20K-C0

Roda de poliuretano Blickle Besthane Soft, centro em alumínio para cargas pesadas