

## Ficha de Produto



### ALTH 150/20K

EAN 4047526284510

ID 284513

#### Roda de poliuretano Blickle Extrathane, centro em alumínio para cargas pesadas Rodas:

Blickle Extrathane® em elastómero de poliuretano de alta qualidade, com reação de fusão, rolamento silencioso, reduzida resistência ao rolamento, pouso com extrema suavidade na superfície, muito resistente à abrasão, resistência elevada ao corte e aos rasgões, tem uma ligação química muito boa com o corpo da roda.

**Cores dos rastos:** castanho claro

**Centro da roda/jante** Em fundição injetada de alumínio. Rasto fundido.

**Cor do centro da roda:** cinzento prateado

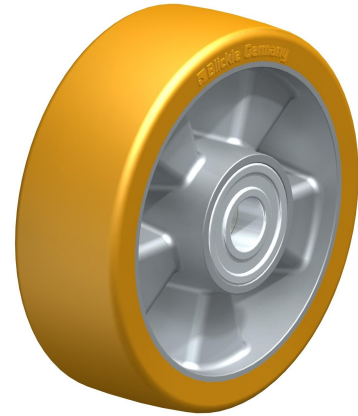

#### Resistência ao rolamento

■■■■■ muito bom

#### Ruído de funcionamento

■■■■■ bom

#### Conservação do solo

■■■■■ bom

#### Dados técnicos

Ø Roda		150 mm (D)
Largura da roda		50 mm (T2)
Capacidade de carga		500 kg
Ø do furo		20 mm (d)
Comprimento do cubo		60 mm (T1)
Peso da peça		1 kg
Resistência à temperatura		-25 ° C
Resistência à temperatura até		70 ° C
dureza do rasto e pneu		92° Shore A
Tipo de rolamento		Rolamento de esferas

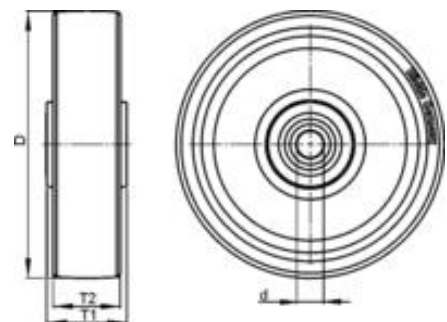

## Ficha de Produto



### Opções



#### **ALTH 150/20K-AS**

Roda de poliuretano Blickle Extrathane,  
centro em alumínio para cargas pesadas