

FERRAGEM

Rodízio giratório, linha leve, construído em chapa de aço, estampado e zincado. Sistema giratório com esferas e espiga de fixação. Indicado para aplicações de cargas leves e moderadas, com tração manual.

RODA

Roda inteira de polipropileno injetado e mancal com furo passante. Usada para cargas leves e moderadas. Resistente a derivados do petróleo e umidade.



DIMENSÕES DO RODÍZIO

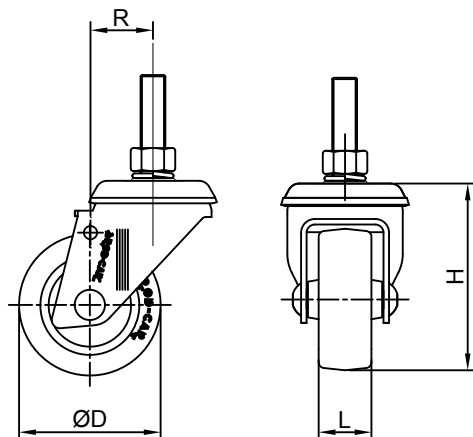

DADOS TÉCNICOS

Capacidade de carga (Kg) :	50
Revestimento :	Polipropileno injetado
Núcleo :	---
Tipo de mancal :	Furo passante
Altura "H" (mm) :	70
Largura "L" (mm) :	19
Diâmetro "ØD" (mm) :	50
Temperatura de trabalho (C°) :	- 20° a 70°
Raio de giro "R" (mm) :	24
Dureza da banda de rodagem :	75 shore D
Peso aproximado (kg) :	0,19
Tipo de fixação :	Espiga
Dimensões da espiga :	Ø3/8"x38mm

DIMENSÕES DO PARAFUSO DE FIXAÇÃO

